

MINISTERUL EDUCAȚIEI ȘI CERCETĂRII ȘTIINȚIFICE  INSPECTORATUL ȘCOLAR JUDEȚEAN OLT	Procedura operațională CONCURS PENTRU OCUPAREA FUNCȚIEI DE INSPECTOR ȘCOLAR DIN INSPECTORATUL ȘCOLAR JUDEȚEAN OLT	Ediția I Număr de exemplare 5
	COD P.O. 07. 09	Revizia 1 Număr de exemplare 5
		Pagina 1 din 27 Exemplar nr. 1

Aprobată în CA 29.04.2015  
Nr. 3466/07.05.2015

**PROCEDURĂ OPERAȚIONALĂ**  
Cod: P.O. 07.06

**Denumire: CONCURS PENTRU OCUPAREA FUNCȚIEI DE INSPECTOR ȘCOLAR DIN INSPECTORATUL  
ȘCOLAR JUDEȚEAN OLT**

**Nr. pag. 11**

**Nr. de pag. anexe: 11**

**Exemplar nr. 1**

**Evidența modificărilor:**

Ediția/ revizia	Data	Pag. cu modificări	Modificat		Verificat		Aprobat
			Nume	Semnătură	Nume	Semnătură	
1/0	28.04.2015	Elaborat inițial	Ion Adrian BĂRBULETE		Liviu Toma CULCESCU		Felicia MAN
1/0	28.04.2015	Elaborat inițial	Mirela Maria PARASCHIV				

**Lista persoanelor la care se difuzează ediția/revizia procedurii operaționale**

Scopul difuzării	Exemplar nr.	Compartiment	Funcția	Numele și prenumele	Data primirii	Semnătura
informare	2	Conducere	Inspector școlar general	Felicia MAN		
informare	3	Conducere	Inspector școlar general adjunct	Liviu Toma CULCESCU		
informare	3	Conducere	Inspector școlar general adjunct	Steluța DAN		
arhivare	4	secretariat	secretar	Sersea Silvia		
informare	5 electronic	Informatizare	informatician	Florina ȚULUȘ		

Aprobat,  
INSPECTOR ȘCOLAR GENERAL  
FELICIA MAN

Elaborat,  
Inspector școlar pentru management instituțional,  
Ion Adrian BĂRBULETE

Inspector școlar pentru învățământ primar,  
Mirela Maria PARASCHIV

MINISTERUL EDUCAȚIEI ȘI CERCETĂRII ȘTIINȚIFICE INSPECTORATUL ȘCOLAR JUDEȚEAN OLT	Procedura operațională CONCURS PENTRU OCUPAREA FUNCȚIEI DE INSPECTOR ȘCOLAR DIN INSPECTORATUL ȘCOLAR JUDEȚEAN OLT	Ediția I Număr de exemplare 5
	COD P.O. 07. 09	Revizia 1 Număr de exemplare 5
		Pagina 2 din 27 Exemplar nr. 1

## 1. Introducere

În această procedură se prezintă etapele parcurse de cadrele didactice din învățământul preuniversitar din județul Olt pentru obținerea funcției de inspector școlar din Inspectoratul Școlar Județean Olt.

## 2. Scopul procedurii

- Realizarea circuitului informațional în vederea derulării și organizării în bune condiții a concursului pentru ocuparea funcției de inspector școlar pentru compartimentele din Inspectoratul Școlar Județean Olt, conform legii.
- Comunicarea ierarhică eficientă.
- Integrarea, în procedura operațională a MRU, a procedurii generale a Inspectoratului Școlar Județean Olt de comunicare între compartimente și școli.

## 3. Definiții, abrevieri

### 3.1 Definiții

**Cerere** - cererea sau propunerea formulată în scris de către un cadru didactic prin care se solicită funcția de inspector școlar la Inspectoratului Școlar Județean Olt pentru un anumit compartiment

**Curriculum vitae** - scurtă autobiografie (scrisă) care cuprinde date referitoare la studii, pregătirea profesională, cariera și situația familială

**Documente dosar înscriere** – totalitatea documentelor necesare pentru înscrierea la concursul pentru ocuparea funcției de inspector școlar la Inspectoratul Școlar Județean Olt, prevăzute de art. 10 alin. (1) din metodologie (opis, cerere de înscriere, Curriculum vitae, însoțit de documente doveditoare, documente identitate, dovada calității de titular al sistemului de învățământ preuniversitar, dovada calității de membru al Corpului național de experți în management educațional, adeverințe/certificate/diplome grade didactice, adeverințe/certificate/diplome participare la cursuri de formare, acte de studii, adeverință de vechime, adeverință cu calificativele, recomandare/aviz/certificat pentru anumite posturi/specialități, certificat medical, cazier judiciar, declarații pe propria răspundere că nu a desfășurat poliție politică și cea privind veridicitatea conținutului dosarului de candidatură)

**Documente justificative CV** – totalitatea documentelor care susțin CV-ul depus în dosarul de înscriere la concursul pentru ocuparea funcției de inspector școlar la Inspectoratul Școlar Județean Olt (studii, participarea la stagii de formare/de perfecționare în specialitate și/sau în management educațional, experiență dovedită în funcții de conducere, de îndrumare sau de control, publicații, inițiere, coordonare, implementare proiecte de reforma învățământului, proiecte comunitare, proiecte din fonduri structurale, alte proiecte la nivel local, național, internațional)

**Procedură operațională** – prezentarea formalizată, în scris a tuturor pașilor ce trebuie urmați, a metodelor de lucru stabilite și a regulilor de aplicat în vederea realizării activității, cu privire la aspectul procesual.

**Ediție a unei proceduri** - forma inițială sau actualizată, după caz, a unei proceduri operaționale, aprobată și difuzată.

**Revizia în cadrul unei proceduri** – acțiunile de modificare, adăugare, suprimare a uneia sau mai multor componente ale unei proceduri operaționale, acțiuni ce au fost aprobate și difuzate.

### 3.2. Abrevieri

IȘJ Olt – Inspectoratul Școlar Județean Olt

CA al IȘJ Olt– Consiliul de administrație al Inspectoratului Școlar Județean Olt

## 4. Documente de referință

- SR EN ISO 9000: 2001 – Sisteme de management al calității. Principii fundamentale și vocabular.
- SR EN ISO 9001: 2001– Sisteme de management al calității. Cerințe.
- Legea Educației Naționale nr. 1/2011, cu modificările și completările ulterioare
- O.M.E.C.T.S. 5 558/2011 privind aprobarea Metodologiei de organizare și desfășurare a concursului pentru ocuparea funcției de inspector școlar din inspectoratele școlare
- Nota Ministerului Educației și Cercetării Științifice, Direcția Generală Management și Rețea Școlară nr. 37691/28.04.2015

MINISTERUL EDUCAȚIEI ȘI CERCETĂRII ȘTIINȚIFICE  INSPECTORATUL ȘCOLAR JUDEȚEAN OLT	Procedura operațională CONCURS PENTRU OCUPAREA FUNCȚIEI DE INSPECTOR ȘCOLAR DIN INSPECTORATUL ȘCOLAR JUDEȚEAN OLT	Ediția 1 Număr de exemplare 5
	COD P.O. 07. 09	Revizia 1 Număr de exemplare 5
		Pagina 3 din 27 Exemplar nr. 1

- Regulamentul – cadru privind organizarea și funcționarea inspectoratelor școlare, aprobat prin Ordinul Ministrului Educației, Cercetării, Tineretului și Sportului nr. 5 530/05.10.2011.
- Legea nr. 544/ 2001 privind liberul acces la informațiile de interes public.

#### 5. Descrierea activităților și responsabilităților

Activități / Etape	Răspunde	Mod de desfășurare / Termene	Riscuri semnificative
Vacantarea posturilor corespunzătoare funcțiilor de îndrumare și control din Inspectoratul Școlar Județean Olt	-inspector școlar general -juristul inspectoratului școlar	-vacantarea posturilor de inspectori școlari la Inspectoratul Școlar județean Olt  <b>Termen:</b> 16.04.2015	-nerespectarea organigramei privind vacanțarea posturilor -nescoaterea la concurs a tuturor posturilor vacante
Publicarea numărului de locuri scoase la concurs în conformitate cu art. 261 alin (1) din Legea nr.1/2011	-inspector școlar general -juristul inspectoratului școlar	-publicarea în presa locală a numărului locurilor de inspector școlar scoase la concurs -afișarea la sediul Inspectoratului Școlar Județean Olt și pe site-ul propriu a numărului locurilor de inspector școlar scoase la concurs <b>Termen:</b> 17.04.2015	-publicarea eronată a numărului de posturi -nerespectarea metodologiei privind publicarea numărului de posturi scoase la concurs
Afișarea la sediul Inspectoratului Școlar Județean Olt sau pe site-ul propriu	-inspector școlar general -juristul inspectoratului școlar	-la sediul Inspectoratului Școlar Județean Olt și pe site-ul propriu <a href="http://www.isjolt.ro">www.isjolt.ro</a> se afișează: <ul style="list-style-type: none"> <li>• Lista posturilor vacante de inspector școlar la Inspectoratul Școlar Județean Olt</li> <li>• Fișa postului</li> <li>• Tematica și bibliografia de concurs</li> <li>• Metodologia de concurs</li> <li>• Lista documentelor necesare înscrierii la concurs</li> </ul> <b>Termen:</b> 30 de zile înainte de prima probă a concursului	-nerespectarea termenului de afișare a posturilor la sediul unității
Constituirea comisiei de înscriere și validare a dosarelor candidaților	-inspector școlar general -juristul inspectoratului școlar	-inspectorul școlar general emite decizia de constituire a comisiei de înscriere și validare a dosarelor candidaților, cu respectarea art. 9 din metodologie <b>Termen:</b> 30 de zile înainte de prima probă a concursului	-neemiterea deciziei privind constituirea comisiei -nerespectarea metodologiei privind constituirea comisiei de concurs prin omiterea unor persoane
Înscrierea la concurs	-membrii comisiei de înscriere	-toate persoanele care doresc să participe la concursul pentru obținerea funcției de inspector școlar depun dosarele la secretariatul Inspectoratului Școlar Județean Olt, conform graficului afișat <b>Termen:</b> 20.04.2015 – 04.05.2015	-nerespectarea graficului de depunere a dosarelor
Verificarea dosarelor de înscriere în concurs	-membrii comisiei de înscriere și validare a dosarelor	-membrii comisiei de înscriere și validare a dosarelor candidaților verifică îndeplinirea cumulativă a condițiilor prevăzute de art. 3 din metodologie	-nerespectarea sau verificarea eronată a

MINISTERUL EDUCAȚIEI ȘI CERCETĂRII ȘTIINȚIFICE INSPECTORATUL ȘCOLAR JUDEȚEAN OLT	Procedura operațională CONCURS PENTRU OCUPAREA FUNCȚIEI DE INSPECTOR ȘCOLAR DIN INSPECTORATUL ȘCOLAR JUDEȚEAN OLT	Ediția 1 Număr de exemplare 5
	COD P.O. 07. 09	Revizia 1 Număr de exemplare 5
		Pagina 4 din 27 Exemplar nr. 1

	candidaților	-membrii comisiei de înscriere și validare a dosarelor candidaților întocmesc un proces-verbal privind rezultatele verificării, cu specificarea motivelor respingerii (dacă este cazul) -membrii comisiei de înscriere și validare a dosarelor candidaților restituie acestora un exemplar al opusului cu semnătura persoanei care a efectuat înscrierea -comunică în scris candidaților respinși motivele respingerii <b>Termen:</b> 30 de zile înainte de prima probă a concursului	dosarelor -omiterea verificării unor documente din dosar cu impact major pentru acestea -lipsa unor documente la dosar
Rezolvarea contestații	-inspector școlar general	-inspectorul școlar general soluționează contestațiile depuse <b>Termen:</b> 2 zile de la depunere	-nerespectarea metodologiei privind soluționarea contestațiilor
Constituirea comisiei de elaborare a subiectelor pentru concurs	-inspector școlar general	-inspectorul școlar general emite decizia de constituire a comisiei de elaborare a subiectelor pentru concurs, cu respectarea art. 9 din metodologie <b>Termen:</b> 15 de zile înainte de prima probă a concursului	-neemiterea deciziei sau emiterea eronată a deciziei de constituire a comisiei de elaborare a subiectelor
Organizarea concursului	-membrii CA al IȘJ	-stabilirea unităților de învățământ unde se susține inspecția specială la clasă (anexa 1 - <b>F01- P.O.07.09</b> ) -stabilirea structurii cadru de realizare a subiectelor pe baza tematicii de concurs și a ponderii itemilor din managementul educațional, respectiv din legislație care vor alcătui un subiect, raportat la profilul postului (anexa 2 - <b>F02- P.O.07.09</b> ) -stabilirea numărului de variante, respectiv 3, care vor fi elaborate pentru fiecare domeniu/subdomeniu de activitate (CA) -stabilirea duratei alocate rezolvării testului grilă – 1 oră -stabilirea numărului de răspunsuri pentru toți itemii elaborați, respectiv toți itemii vor avea un singur răspuns corect -detalierea grilei de evaluare curriculum vitae (anexa 3 - <b>F03- P.O.07.09</b> ) -detalierea fișei de evaluare a lecției, inspecția specială la clasă (anexa 4 - <b>F04- P.O.07.09</b> ) -detalierea fișei de evaluare a probei practice (anexa 5 - <b>F05- P.O.07.09</b> ) -detalierea grilei de evaluare a interviului (anexa 6 - <b>F06- P.O.07.09</b> ) <b>Termen:</b> cel mult 3 zile de la data încheierii înscrierilor	-nerespectarea metodologiei privind întocmirea subiectelor pe baza tematicii, a numărului de variante, a duratei alocate
Elaborarea subiectelor de concurs	-membrii CA al IȘJ -membrii comisiei de elaborare a subiectelor de concurs	-semnarea declarației pe propria răspundere privind corectitudinea subiectelor și baremelor (anexa 7 - <b>F07- P.O.07.09</b> ) -semnarea declarației pe propria răspundere privind faptul că nu se află în situația de conflict de interese (anexa 8 - <b>F08- P.O.07.09</b> )	-neîntocmirea declarațiilor și a angajamentului sau întocmirea eronată a acestora

MINISTERUL EDUCAȚIEI ȘI CERCETĂRII ȘTIINȚIFICE  INSPECTORATUL ȘCOLAR JUDEȚEAN OLT	Procedura operațională CONCURS PENTRU OCUPAREA FUNCȚIEI DE INSPECTOR ȘCOLAR DIN INSPECTORATUL ȘCOLAR JUDEȚEAN OLT	Ediția I Număr de exemplare 5
	COD P.O. 07. 09	Revizia 1 Număr de exemplare 5 Pagina 5 din 27 Exemplar nr. 1

		-semnarea angajamentului privind pătrarea confidențialității (anexa 9 - <b>F07- P.O.07.09</b> ) -elaborarea seturilor de subiecte și a baremelor de corectare aferente adaptate fiecărui domeniu/subdomeniu de activitate -completarea documentului care indică referințele bibliografice (anexa 10 - <b>F07- P.O.07.09</b> ) -predarea seturilor de subiecte președintelui comisiei de concurs pe bază de proces-verbal	
Afișarea graficului de desfășurare a concursului/punctajelor detaliate aferente grilelor și fișelor de evaluare, prevăzute în anexele 4-7 din metodologie	-inspector școlar general -juristul inspectoratului școlar -membrii CA al IȘJ	- membrii CA al IȘJ Olt realizează graficul de desfășurare a concursului (succesiunea și programarea pe zile a probelor de concurs) și asigură afișarea acestuia la sediul Inspectoratului Școlar Județean Olt și pe site-ul propriu -afișarea punctajelor detaliate aferente grilelor și fișelor de evaluare, prevăzute în anexele 4-7 din metodologie <b>Termen:</b> cel mult 3 zile de la data încheierii înscrierilor	-nerespectarea graficului de desfășurare a concursului -neafișarea punctajelor detaliate sau afișarea eronată
Solicitarea către MECȘ și instituțiile de învățământ superior a nominalizării reprezentanților în comisiile de concurs	-inspector școlar general -juristul inspectoratului școlar	-inspectorul școlar general întocmește adrese către M.E.C.Ș. și instituții de învățământ superior, respectiv Universitatea din Craiova, pentru a nominaliza membri în comisia de concurs <b>Termen:</b> cel puțin 10 zile înainte de prima zi a sesiunii de concurs	-neîntocmirea adreselor către MECȘ, și instituții de învățământ superior -nerespectarea metodologiei privind numirea membrilor în comisia de concurs
Constituirea comisiei de concurs	-inspector școlar general -juristul inspectoratului școlar	-inspectorul școlar general emite decizia de constituire a comisiei de elaborare a subiectelor pentru concurs, cu respectarea prevederilor art. 9 din metodologie -semnarea declarației pe propria răspundere privind faptul că nu se află în situația de conflict de interese ( <b>Anexa 8 - F08- P.O.07.09</b> ) -semnarea angajamentului privind păstrarea confidențialității ( <b>Anexa 9 - F09- P.O.07.09</b> ) <b>Termen:</b> 2 zile înainte de prima probă a concursului	-neimplementarea sau emiterea eronată a deciziei de constituire a comisiei de elaborare a subiectelor -nesemnarea sau semnarea eronată a declarației
Evaluarea curriculumului vitae	-membrii comisiei de concurs	-membrii comisiei de concurs evaluează curriculumul vitae al fiecărui candidat, în plenul comisiei, în baza grilei de evaluare (anexa 4 la metodologie), detaliate -realizarea mediei aritmetice a punctajelor acordate de fiecare membru al comisiei -afișarea rezultatelor probei <b>Termen:</b> la sfârșitul zilei de concurs	-neevaluarea conform grilei de evaluare
Proba scrisă în profilul postului	-membrii comisiei de concurs	-susținerea probei scrise de către fiecare candidat -evaluarea testului-gilă susținut de către fiecare candidat -realizarea mediei aritmetice a punctajelor acordate de fiecare membru al comisiei -afișarea rezultatelor probei <b>Termen:</b> la sfârșitul zilei de concurs	-nerespectarea metodologiei privind proba scrisă -netransmiterea sau transmiterea eronată a răspunsurilor -evaluarea

MINISTERUL EDUCAȚIEI ȘI CERCETĂRII ȘTIINȚIFICE INSPECTORATUL ȘCOLAR JUDEȚEAN OLT	Procedura operațională CONCURS PENTRU OCUPAREA FUNCȚIEI DE INSPECTOR ȘCOLAR DIN INSPECTORATUL ȘCOLAR JUDEȚEAN OLT	Ediția 1 Număr de exemplare 5
	COD P.O. 07. 09	Revizia 1 Număr de exemplare 5
		Pagina 6 din 27 Exemplar nr. 1

			eronată a testului grilă
Evaluarea probei de interviu	-membrii comisiei de concurs	-susținerea probei de interviu privind managementul educațional și deontologia profesională de către fiecare candidat, conform graficului de desfășurare a concursului -evaluarea probei de interviu privind managementul educațional și deontologia fiecărui candidat -realizarea mediei aritmetice a punctajelor acordate de fiecare membru al comisiei -afișarea rezultatelor probei <b>Termen:</b> la sfârșitul zilei de concurs	-nerespectarea metodologiei privind evaluarea probei de interviu
Evaluarea inspecției speciale la clasă	-membrii comisiei de concurs	-susținerea inspecției speciale la clasă de către fiecare candidat, conform graficului de desfășurare a concursului -evaluarea proiectării și realizării lecției -realizarea mediei aritmetice a punctajelor acordate de fiecare membru al comisiei -afișarea rezultatelor probei <b>Termen:</b> la sfârșitul zilei de concurs	-nerespectarea metodologiei -nesusținerea inspecției conform graficului de desfășurare a concursului
Evaluarea probei practice	-membrii comisiei de concurs	-susținerea probei practice de către fiecare candidat, conform graficului de desfășurare a concursului -evaluarea probei practice a fiecărui candidat -realizarea mediei aritmetice a punctajelor acordate de fiecare membru al comisiei -afișarea rezultatelor probei <b>Termen:</b> la sfârșitul zilei de concurs	-nerespectarea metodologiei privind evaluarea probei practice
Întocmirea procesului verbal privind desfășurarea și rezultatele concursului	-secretarul comisiei de concurs	-secretarul comisiei de concurs consemnează desfășurarea și rezultatele concursului într-un proces-verbal, semnat de toți membrii comisiei de concurs <b>Termen:</b> la sfârșitul ultimei zile de concurs	-întocmirea eronată a procesului-verbal sau omiterea întocmirii procesului-verbal conform metodologiei
Contestații	-secretarul comisiei de concurs	-candidații pot contesta hotărârea comisiei de concurs, adresându-se în scris ministrului educației și cercetării științifice -depunerea contestațiilor se face la IȘJ Olt -IȘJ Olt trimite la MECȘ, spre soluționare, contestațiile împreună cu documentația concursului <b>Termen:</b> 3 zile de la afișarea rezultatelor	-nerespectarea metodologiei privind contestațiile
Afișarea rezultatelor finale ale concursului	-secretarul comisiei de concurs	-rezultatele finale ale concursului se afișează în ordine descrescătoare la sediul IȘJ și pe site-ul propriu	-afișarea eronată a rezultatelor finale
Numirea inspectorilor școlari declarați reușiți	-inspector școlar general	-emiterea deciziilor de numire a inspectorilor școlari -încheierea contractului de management educațional	-neemiterea în termen a deciziei de numire a inspectorilor, -emiterea eronată a deciziei -necompletarea contractului sau omiterea unor clauze din

MINISTERUL EDUCAȚIEI ȘI CERCETĂRII ȘTIINȚIFICE  INSPECTORATUL ȘCOLAR JUDEȚEAN OLT	Procedura operațională CONCURS PENTRU OCUPAREA FUNCȚIEI DE INSPECTOR ȘCOLAR DIN INSPECTORATUL ȘCOLAR JUDEȚEAN OLT	Ediția I Număr de exemplare 5
	COD P.O. 07. 09	Revizia 1 Număr de exemplare 5
		Pagina 7 din 27 Exemplar nr. 1

			contract
--	--	--	----------

#### 6. Înregistrări anexe

Cod formular	Denumire formular	Nr. pagini	Locul arhivării	Durata păstrării
<b>Anexa 1 - F01- P.O.07.09</b>	Lista locațiilor probei de inspecție specială la clasă	1		
<b>Anexa 2 - F02- P.O.07.09</b>	Structura-cadru de realizare a subiectelor pe baza tematicii de concurs/ Ponderea itemilor din management educațional, respectiv legislație	1		
<b>Anexa 3 - F03- P.O.07.09</b>	Detalierea Grilei de evaluare a curriculum vitae	1		
<b>Anexa 4 - F04- P.O.07.09</b>	Detalierea Fișei de evaluare a lecției, inspecția specială la clasă	1		
<b>Anexa 5 - F05- P.O.07.09</b>	Detalierea Fișei de evaluare a probei practice	1		
<b>Anexa 6 - F06- P.O.07.09</b>	Detalierea grilei de evaluare a interviului	1		
<b>Anexa 7 - F07- P.O.07.09</b>	Declarație pe propria răspundere privind corectitudinea subiectelor și baremelor elaborate de membrii comisiei de elaborare a subiectelor	1		
<b>Anexa 8 - F08- P.O.07.09</b>	Declarație pe propria răspundere privind păstrarea confidențialității subiectelor elaborate de către membrii comisiei de elaborare a subiectelor	1		
<b>Anexa 9 - F09- P.O.07.09</b>	Declarație pe propria răspundere privind incompatibilitatea/conflictul de interese cu calitatea de membru al comisiilor de verificare a dosarelor candidaților, elaborare a subiectelor și baremelor, de concurs	1		
<b>Anexa 10 - F010- P.O.07.09</b>	Document privind indicarea referințelor bibliografice, paginilor din acestea sau articolelor de lege, metodologii, regulamente etc. corespunzătoare fiecărui item propus din cadrul fiecărui subiect	1		
<b>Anexa 11 - F011- P.O.07.09</b>	Graficul de desfășurare a concursului	1		

MINISTERUL EDUCAȚIEI ȘI CERCETĂRII ȘTIINȚIFICE INSPECTORATUL ȘCOLAR JUDEȚEAN OLT	Procedura operațională CONCURS PENTRU OCUPAREA FUNCȚIEI DE INSPECTOR ȘCOLAR DIN INSPECTORATUL ȘCOLAR JUDEȚEAN OLT	Ediția 1 Număr de exemplare 5
	COD P.O. 07. 09	Revizia 1 Număr de exemplare 5 Pagina 8 din 27 Exemplar nr. 1

## 7. Schema flux a documentelor

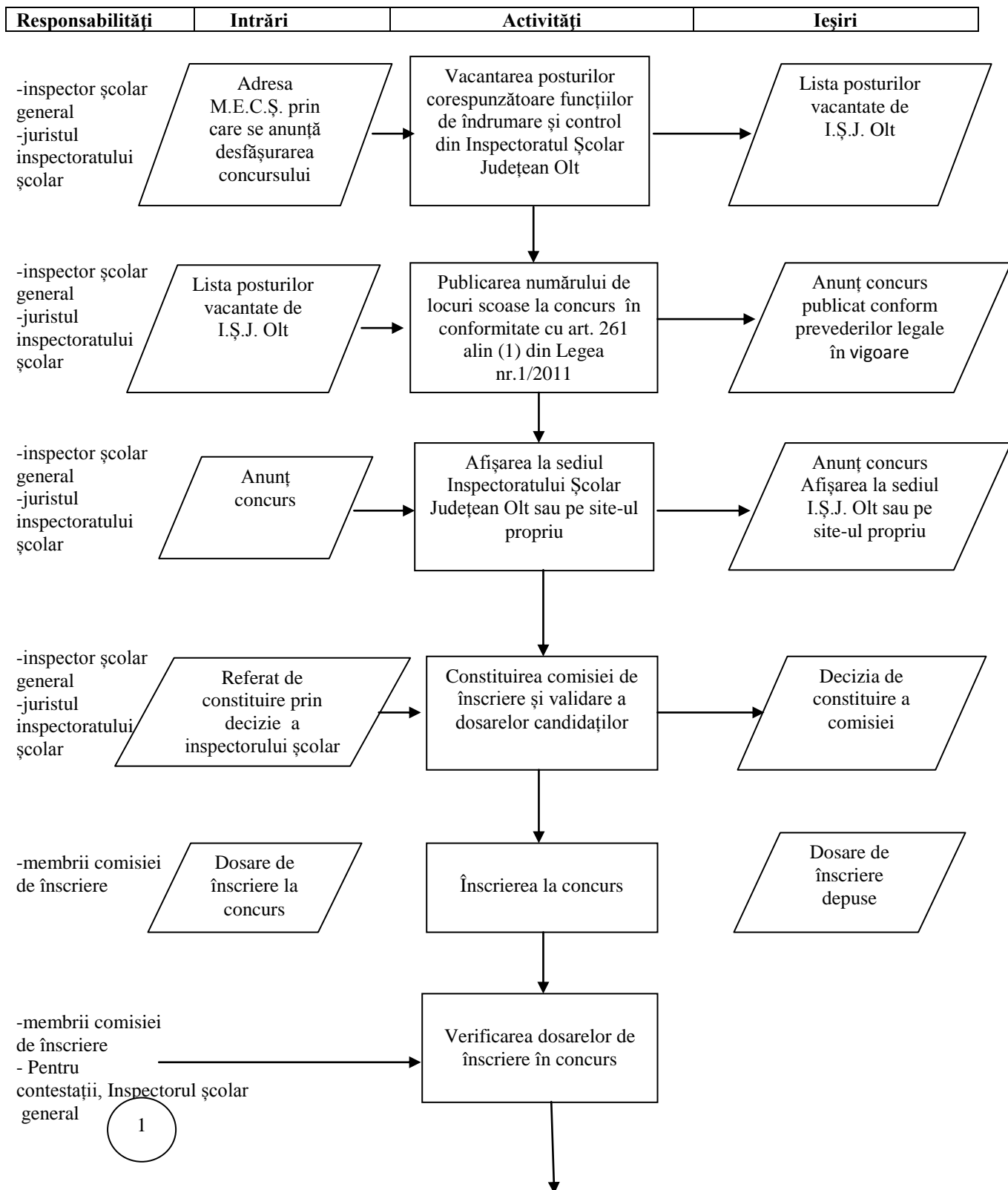



MINISTERUL EDUCAȚIEI ȘI CERCETĂRII ȘTIINȚIFICE INSPECTORATUL ȘCOLAR JUDEȚEAN OLT	Procedura operațională CONCURS PENTRU OCUPAREA FUNCȚIEI DE INSPECTOR ȘCOLAR DIN INSPECTORATUL ȘCOLAR JUDEȚEAN OLT	Ediția 1 Număr de exemplare 5
	COD P.O. 07. 09	Revizia 1 Număr de exemplare 5
		Pagina 9 din 27 Exemplar nr. 1

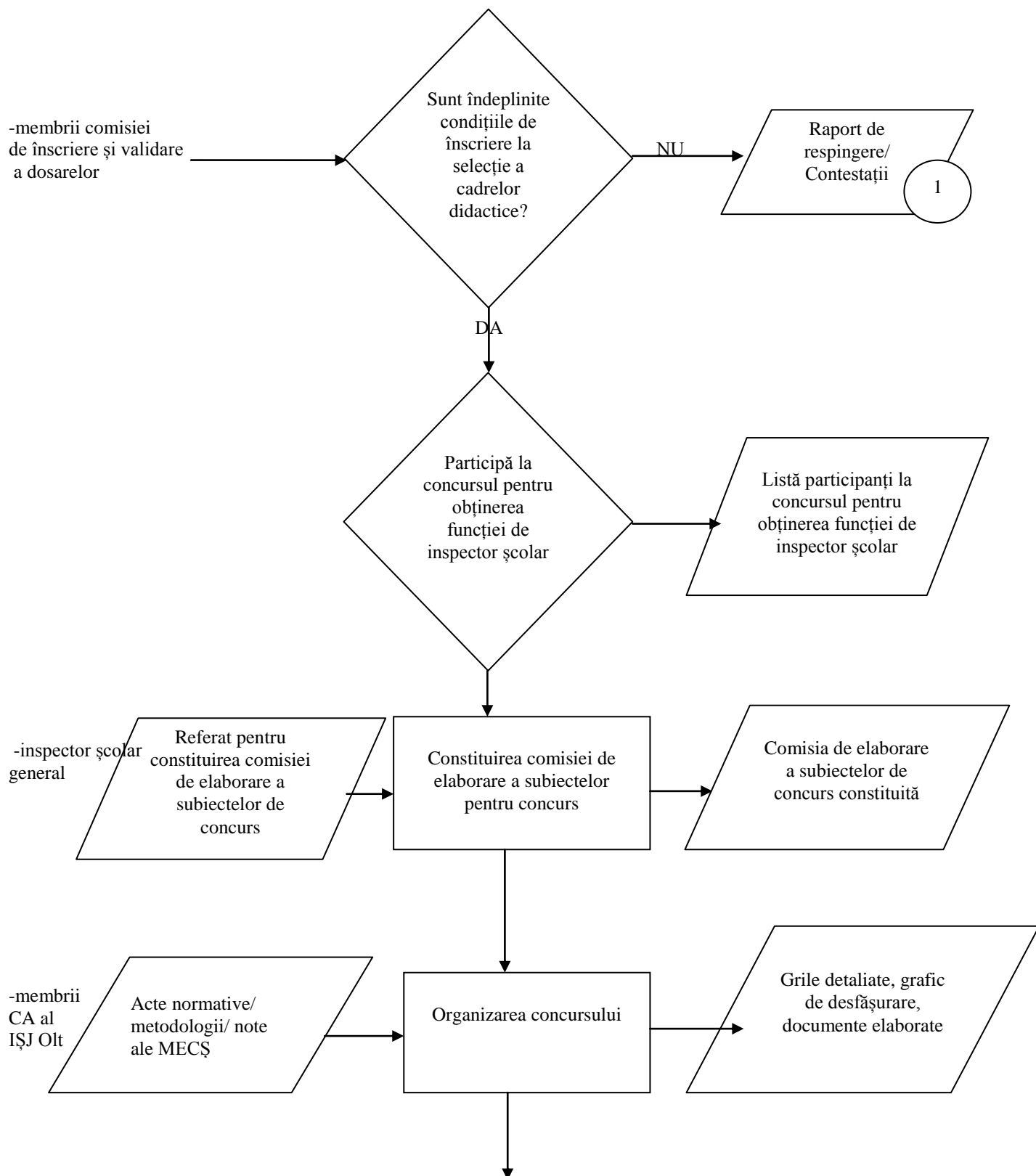

MINISTERUL EDUCAȚIEI ȘI CERCETĂRII ȘTIINȚIFICE  INSPECTORATUL ȘCOLAR JUDEȚEAN OLT	Procedura operațională CONCURS PENTRU OCUPAREA FUNCȚIEI DE INSPECTOR ȘCOLAR DIN INSPECTORATUL ȘCOLAR JUDEȚEAN OLT	Ediția 1 Număr de exemplare 5
	COD P.O. 07. 09	Revizia 1 Număr de exemplare 5
		Pagina 10 din 27
		Exemplar nr. 1

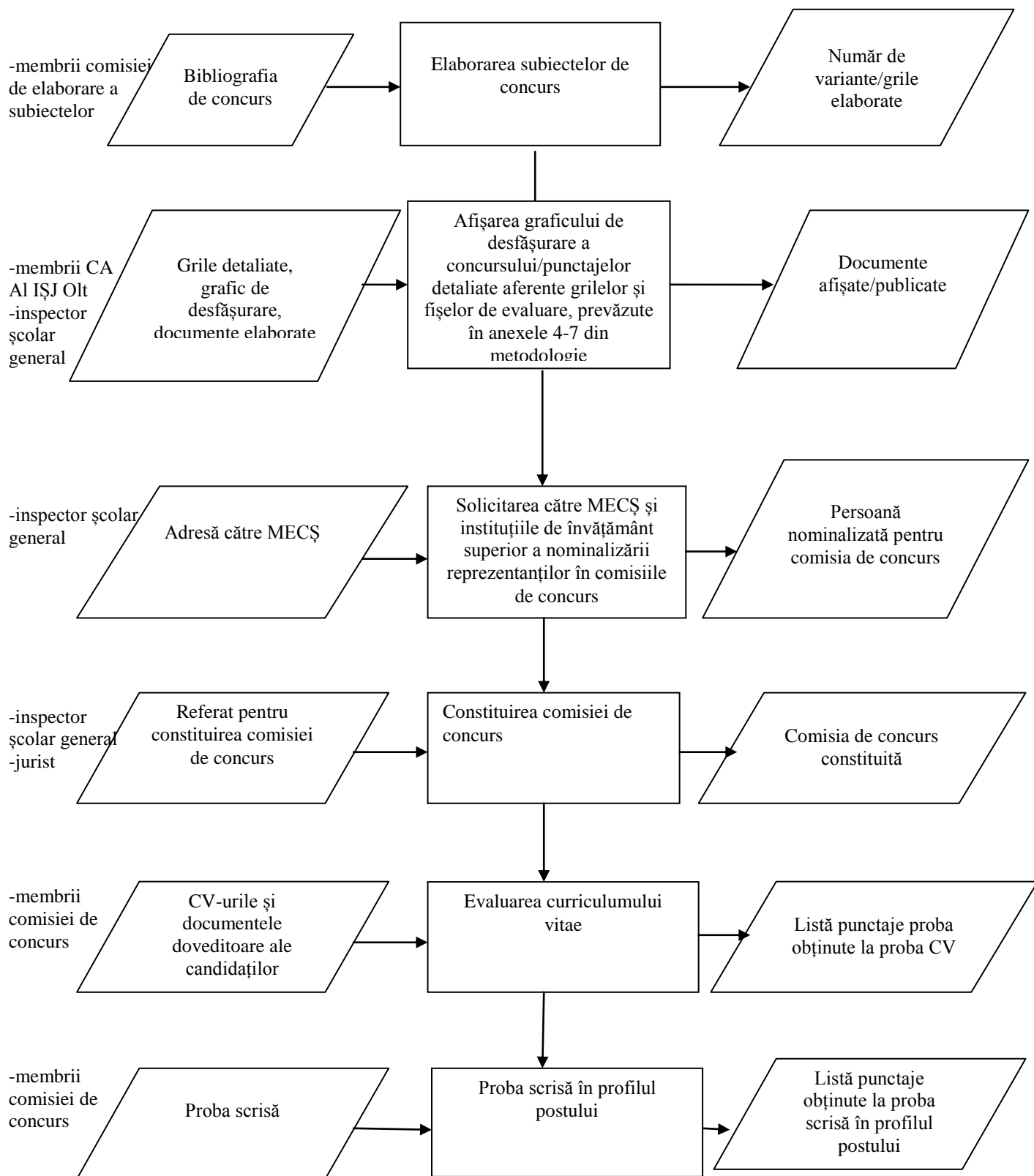

MINISTERUL EDUCAȚIEI ȘI CERCETĂRII ȘTIINȚIFICE INSPECTORATUL ȘCOLAR JUDEȚEAN OLT	Procedura operațională CONCURS PENTRU OCUPAREA FUNCȚIEI DE INSPECTOR ȘCOLAR DIN INSPECTORATUL ȘCOLAR JUDEȚEAN OLT	Ediția I Număr de exemplare 5
	COD P.O. 07. 09	Revizia 1 Număr de exemplare 5 Pagina 11 din 27 Exemplar nr. 1

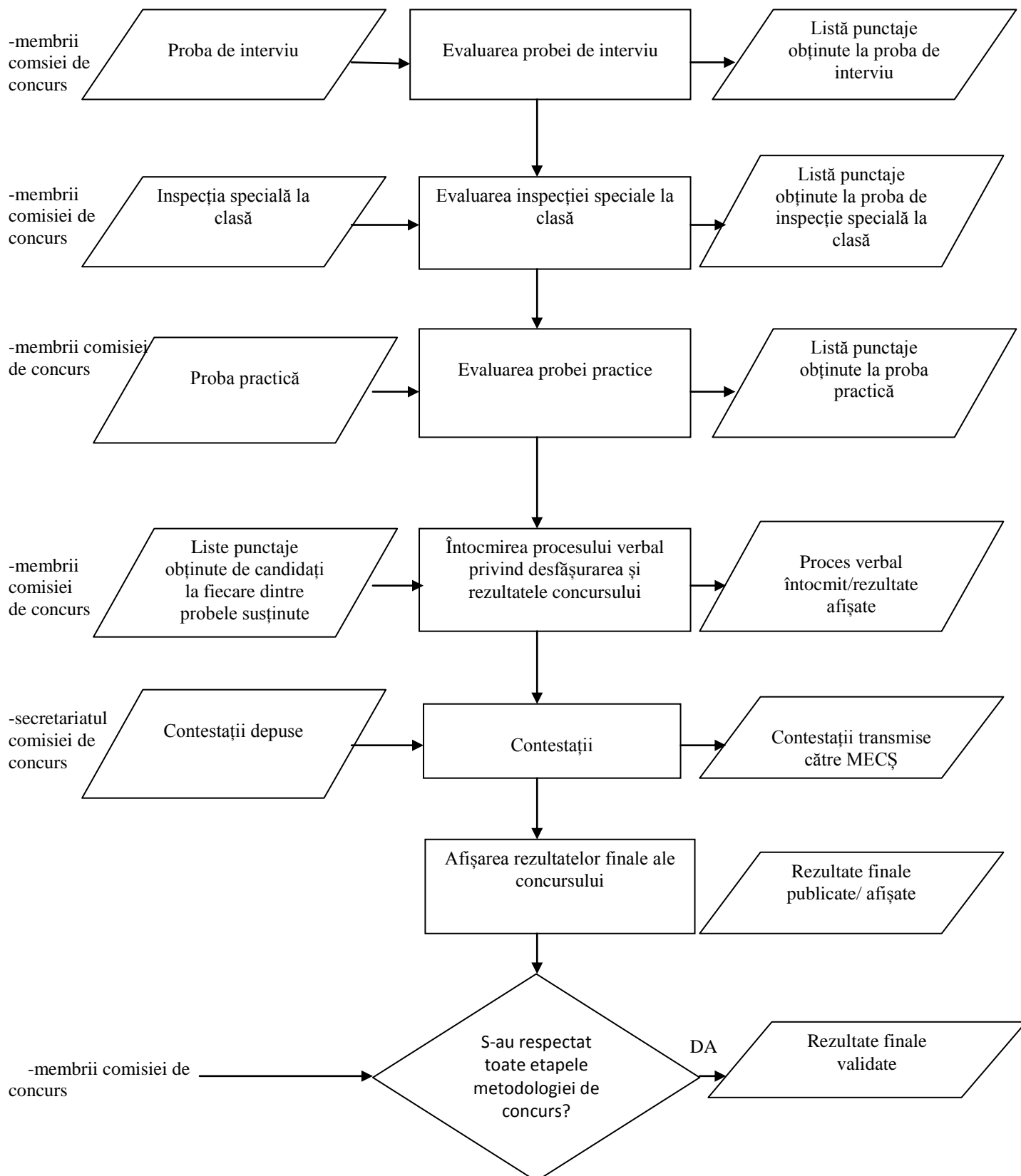

MINISTERUL EDUCAȚIEI ȘI CERCETĂRII ȘTIINȚIFICE  INSPECTORATUL ȘCOLAR JUDEȚEAN OLT	Procedura operațională CONCURS PENTRU OCUPAREA FUNCȚIEI DE INSPECTOR ȘCOLAR DIN INSPECTORATUL ȘCOLAR JUDEȚEAN OLT	Ediția I Număr de exemplare 5
	COD P.O. 07. 09	Revizia 1 Număr de exemplare 5
		Pagina 12 din 27 Exemplar nr. 1

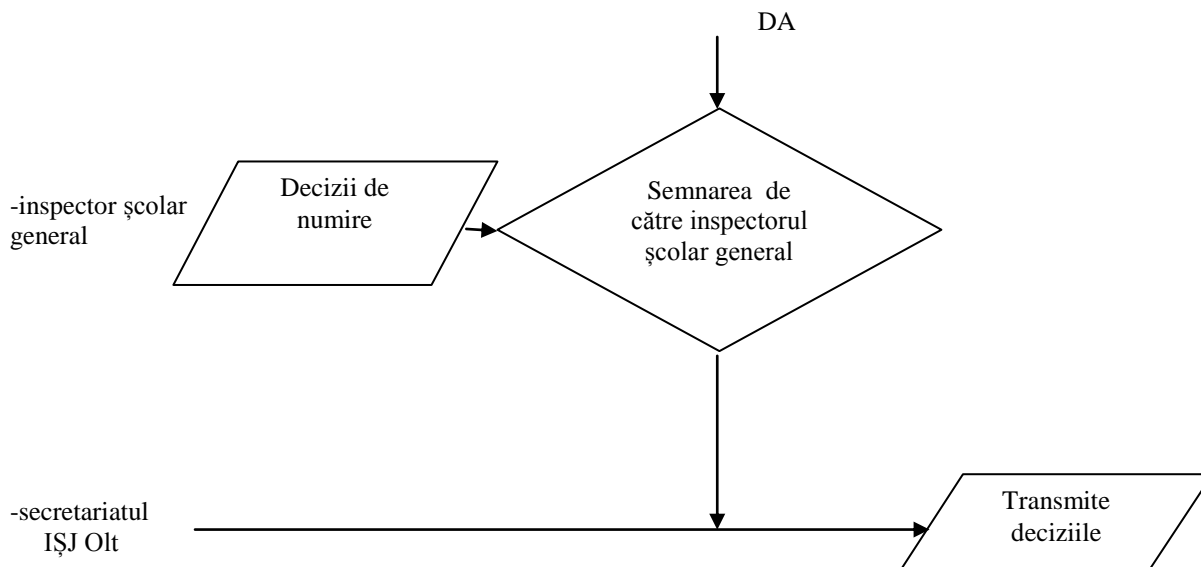

## 8. Cuprins

Numărul componentei în cadrul procedurii operaționale	Denumirea componentei	Pagina
Coperta	Evidența modificărilor	1
	Lista persoanelor la care se difuzează ediția/revizia procedurii operaționale	
1	Introducere	2
2	Scopul procedurii operaționale	2
3	Definiții și abrevieri	2
4	Documente de referință	2
5	Descrierea activităților și responsabilităților	3 – 6
6	Înregistrări anexe	6
7	Schema flux a documentelor	7 – 11
8	Cuprins	11
9	Anexe	12 - 28

MINISTERUL EDUCAȚIEI ȘI CERCETĂRII ȘTIINȚIFICE  INSPECTORATUL ȘCOLAR JUDEȚEAN OLT	Procedura operațională CONCURS PENTRU OCUPAREA FUNCȚIEI DE INSPECTOR ȘCOLAR DIN INSPECTORATUL ȘCOLAR JUDEȚEAN OLT	Ediția I Număr de exemplare 5
	COD P.O. 07. 09	Revizia 1 Număr de exemplare 5
		Pagina 13 din 27 Exemplar nr. 1

**Anexa 1 - F01- P.O.07.09 - Lista locațiilor probei de inspecție specială la clasă**

Nr. crt.	Unitatea de învățământ	Disciplina
1.	Colegiul Național Vocațional „Nicolae Titulescu” Slatina	Limba și literatura română
2.		Geografie
3.		Limba engleză
4.	Colegiul Național „Ion Minulescu” Slatina	Fizică
5.		Chimie
6.		Matematică
7.		Informatică
8.	Colegiul Tehnic Metalurgic	Mecanică
9.	Grădinița cu Program prelungit Nr. 3	Învățământ preșcolar
10.	Liceul cu Program Sportiv Slatina	Învățământ primar
		Religie
11.	Școala Gimnazială Specială Balș	Psihopedagogie specială

MINISTERUL EDUCAȚIEI ȘI CERCETĂRII ȘTIINȚIFICE  INSPECTORATUL ȘCOLAR JUDEȚEAN OLT	Procedura operațională CONCURS PENTRU OCUPAREA FUNCȚIEI DE INSPECTOR ȘCOLAR DIN INSPECTORATUL ȘCOLAR JUDEȚEAN OLT	Ediția I Număr de exemplare 5
	COD P.O. 07. 09	Revizia 1 Număr de exemplare 5
		Pagina 14 din 27 Exemplar nr. 1

**Anexa 2 - F02- P.O.07.09 - Structura-cadru de realizare a subiectelor pe baza tematicii de concurs/ Ponderea itemilor din management educațional, respectiv legislație**

<b>Domeniul curriculum și inspecție școlară</b>	
<b>Tematica</b>	<b>Ponderea</b>
6 itemi din legislație școlară	$30\% = [ 6 / (6 + 6 + 4 + 4)] \times 100$
6 itemi din inspecția școlară	$30\% = [ 6 / (6 + 6 + 4 + 4)] \times 100$
4 itemi din asigurarea calității	$20\% = [ 4 / (6 + 6 + 4 + 4)] \times 100$
4 itemi din management educațional	$20\% = [ 4 / (6 + 6 + 4 + 4)] \times 100$
$6 + 6 + 4 + 4 = 20$	$30\% + 30\% + 20\% + 20\% = 100\%$

<b>Domeniul management</b>	
<b>Tematica</b>	<b>Ponderea</b>
6 itemi din legislație școlară	$30\% = [ 6 / (6 + 6 + 4 + 4)] \times 100$
6 itemi din inspecția școlară	$30\% = [ 6 / (6 + 6 + 4 + 4)] \times 100$
4 itemi din asigurarea calității	$20\% = [ 4 / (6 + 6 + 4 + 4)] \times 100$
4 itemi din management educațional	$20\% = [ 4 / (6 + 6 + 4 + 4)] \times 100$
$6 + 6 + 4 + 4 = 20$	$30\% + 30\% + 20\% + 20\% = 100\%$

MINISTERUL EDUCAȚIEI ȘI CERCETĂRII ȘTIINȚIFICE  INSPECTORATUL ȘCOLAR JUDEȚEAN OLT	Procedura operațională CONCURS PENTRU OCUPAREA FUNCȚIEI DE INSPECTOR ȘCOLAR DIN INSPECTORATUL ȘCOLAR JUDEȚEAN OLT	Ediția I Număr de exemplare 5
	COD P.O. 07. 09	Revizia 1 Număr de exemplare 5
		Pagina 15 din 27 Exemplar nr. 1

### Anexa 3 - F03- P.O.07.09 - Detalierea Grilei de evaluare a curriculum vitae

## DETALIERE GRILĂ DE EVALUARE CURRICULUM VITAE

Nr. crt.	Criterii	Punctajul maxim	Punctajul realizat
1.	<b>Studii</b>	1	
	cursuri postuniversitare/masterat	0,5	
	doctorat în specialitatea postului/management	0,5	
2.	<b>Participarea la stagii de formare/de perfecționare în specialitate și/sau în managementul educațional</b>	1,5	
	locale, regionale, naționale*)	1,25	
	internaționale	0,25	
3.	<b>Experiență în activitate dovedită în:</b>	2,25	
	funcții de conducere, îndrumare și control în Ministerul Educației, Cercetării, Tineretului și Sportului (MECTS) și inspectoratele școlare județene.	1	
	director/director adjunct, membru în consiliul de administrație al unității de învățământ	0,75	
	responsabil de cerc pedagogic, profesor-metodist, șef de catedră	0,5	
4.	<b>Publicații</b>	2	
	<b>lucrări de management sau de specialitate publicate cu ISBN/ISSN</b>	1,5	
	-1 lucrare de management sau de specialitate publicate cu ISBN/ISSN	0,75	
	-2 sau mai multe lucrări de management sau de specialitate publicate cu ISBN/ISSN	1,5	
	<b>articole de management sau de specialitate publicate</b>	0,5	
-1 articol de management sau de specialitate publicat	0,25		
-2 sau mai multe articole de management sau de specialitate publicate	0,5		
5.	<b>Inițiere, coordonare, implementare proiecte de reforma învățământului, proiecte comunitare, proiecte din fonduri structurale, alte proiecte la nivel local, național, internațional</b>	1,5	
	-inițiere, coordonare, implementare proiecte de reforma învățământului, proiecte comunitare	0,5	
	- inițiere, coordonare, implementare proiecte din fonduri structurale	0,5	
	- Inițiere, coordonare, implementare alte proiecte la nivel local, național, internațional	0,5	
6.	<b>Aptitudini și competențe personale dobândite în cursul vieții și carierei</b>	1,75	
	limbi moderne cunoscute, atestate prin documente emise de o autoritate în materie	0,5	
	<b>formator, membru în comisii de lucru ale MECTS</b>	1,25	
-formator	1		
- membru în comisii de lucru ale MECTS	0,25		
	<b>TOTAL:</b>	10	

\*) Se va acorda punctajul maxim pentru stagii însumând cel puțin 100 de ore din programe acreditate și/sau avizate de MECTS.

Examinator

.....

Semnătură

.....

### Anexa 4 - F04- P.O.07.09 - Detalierea Fișei de evaluare a lecției, inspecția specială la clasă

MINISTERUL EDUCAȚIEI ȘI CERCETĂRII ȘTIINȚIFICE INSPECTORATUL ȘCOLAR JUDEȚEAN OLT	Procedura operațională CONCURS PENTRU OCUPAREA FUNCȚIEI DE INSPECTOR ȘCOLAR DIN INSPECTORATUL ȘCOLAR JUDEȚEAN OLT	Ediția 1 Număr de exemplare 5
	COD P.O. 07. 09	Revizia 1 Număr de exemplare 5
		Pagina 16 din 27 Exemplar nr. 1

Concursul pentru ocuparea funcției de inspector școlar.....

Numele și prenumele candidatului.....

Data.....

### FIȘA DE EVALUARE A LECȚIEI

#### Inspecția specială la clasă

Analiza	Aspectele evaluate : criterii	Punctajul	
		maxim	realizat
Lecție	<b>Aspecte formale (documente, documentație, materiale didactice disponibile)</b> -documente de planificare și proiectare didactică -corelarea elementelor proiectării – tipul, calitatea și diversitatea strategiilor și metodelor didactice incluse în cadrul proiectării activităților didactice de predare – învățare – evaluare -documentația metodică-științifică a proiectului -materiale didactice - diversitatea materialelor didactice utilizate și creativitate în integrarea acestora în lecție	<b>1</b> 0,25 0,25 0,25 0,25	
	<b>Proiectare-motivare (relaționarea intra- și interdisciplinară, perspective în raport cu unitatea de învățare, relevanța pentru viață a conținuturilor)</b> -tratarea interdisciplinară a conținuturilor -concordanța activității desfășurate cu planificarea și proiectarea didactică -relevanța pentru viață a conținuturilor	<b>1</b> 0,25 0,25 0,5	
	<b>Conținut științifico-aplicativ (obiectivizare, structurare, sistematizare, coerență, consistență)</b> -corectitudinea științifică a conținuturilor transmise -organizarea informațiilor și claritatea explicațiilor	<b>1</b> 0,5 0,5	
	<b>Metode și mijloace didactice (varietate, oportunitate, originalitate, eficiență)</b> -varietate/originalitate -forme de organizare a activității elevilor -oportunitate/eficiență	<b>1,5</b> 0,5 0,5 0,5	
	<b>Climat psihopedagogic ( ambiant specific disciplinei, motivație pentru lecție)</b>	<b>1</b>	
	Elevii - dominante vizate	<b>Achiziții cognitive, verbalizate/ nonverbalizate (calitate, cantitate, relaționare, operaționalizare)</b> -nivelul competențelor specifice disciplinei demonstrate de elevi (cunoștințe, deprinderi, atitudini) -gradul de utilizare a cunoștințelor, deprinderilor și atitudinilor în contexte noi de învățare -progresul realizat de elevi în timpul lecției	<b>1</b> 0,25 0,25 0,5
<b>Deprinderi de activitate intelectuală individuală și în echipă (operații logice, mecanisme de analiză și sinteză, consecvență, seriozitate, responsabilitate și răspundere, flexibilitate în asumarea rolurilor)</b> - operații logice, mecanisme de analiză și sinteză - consecvență, seriozitate - responsabilitate și răspundere - flexibilitate în asumarea rolurilor		<b>1</b> 0,25 0,25 0,25 0,25	
<b>Atitudine față de școală-statutul și rolul la oră (pozitivă-colaborator, indiferență-spectator)</b>		<b>0,5</b>	
Profesorul - dominante vizate		<b>Competențe profesionale și metodice (de cunoaștere - gradul de stăpânire, organizare și prelucrare a informației, de execuție -rapiditatea, precizia acțiunilor și distributivitatea atenției, de comunicare - fluiditatea, concizia și acuratețea discursului, captarea și păstrarea interesului elevilor, abilitatea pentru activitate diferențiată)</b> -competențe profesionale și metodice de cunoaștere - gradul de stăpânire, organizare și prelucrare a informației -competențe profesionale și metodice de execuție - rapiditatea, precizia acțiunilor și distributivitatea atenției -competențe profesionale și metodice de comunicare - fluiditatea, concizia și acuratețea discursului, captarea și păstrarea interesului elevilor	<b>1</b> 0,25 0,25 0,25



MINISTERUL EDUCAȚIEI ȘI CERCETĂRII ȘTIINȚIFICE  INSPECTORATUL ȘCOLAR JUDEȚEAN OLT	Procedura operațională CONCURS PENTRU OCUPAREA FUNCȚIEI DE INSPECTOR ȘCOLAR DIN INSPECTORATUL ȘCOLAR JUDEȚEAN OLT	Ediția I Număr de exemplare 5
	COD P.O. 07. 09	Revizia 1 Număr de exemplare 5
		Pagina 17 din 27 Exemplar nr. 1

	<i>-competențe profesionale și metodice - abilitatea pentru activitate diferențiată</i>	0,25	
	<b>Competențe sociale și de personalitate (sociabilitate, degajare, register diverse de limbaj, echilibru emoțional, rezistență la stres, ingeniozitate, flexibilitate, fermitate, toleranță, rigurozitate, obiectivitate, disponibilitate)</b>	<b>1</b>	
	<b>TOTAL:</b>	<b>10</b>	

Examinator

.....

Semnătură

.....

#### **Anexa 5 - F05- P.O.07.09 - Detalierea Fișei de evaluare a probei practice**

Concursul pentru ocuparea funcției de inspector școlar.....

Numele și prenumele candidatului.....

Data.....

#### **FIȘA DE EVALUARE A PROBEI PRACTICE**

(asistența la oră, analiza lecției, întocmirea procesului-verbal de inspecție)

Evaluarea	Indicatorii de evaluare	Punctajul	
		maxim	acordat
Analiza proiectării și desfășurării lecției	Aspecte formale	1	
	Proiectare-motivare	1	
	Conținut științifico-aplicativ	1	
	Metode și mijloace didactice	1	
	Climat psihopedagogic	1	
Analiza activităților elevilor	Achiziții cognitive, verbalizate/ nonverbalizate	1	
	Deprinderi de activitate intelectuală individuală și în echipă	1	
	Atitudine față de școală – statutul și rolul la oră	1	
Analiza activităților profesorului	Competențe profesionale și metodice	1	
	Competențe sociale și de personalitate	1	
<b>TOTAL:</b>		<b>10</b>	

Examinator

.....

Semnătură

.....

MINISTERUL EDUCAȚIEI ȘI CERCETĂRII ȘTIINȚIFICE  INSPECTORATUL ȘCOLAR JUDEȚEAN OLT	Procedura operațională CONCURS PENTRU OCUPAREA FUNCȚIEI DE INSPECTOR ȘCOLAR DIN INSPECTORATUL ȘCOLAR JUDEȚEAN OLT	Ediția I Număr de exemplare 5
	COD P.O. 07. 09	Revizia 1 Număr de exemplare 5
		Pagina 18 din 27 Exemplar nr. 1

**Anexa 6 - F06- P.O.07.09 - Detalierea grilei de evaluare a interviului**

Concursul pentru ocuparea funcției de inspector școlar.....

Numele și prenumele candidatului.....

Data.....

**INTERVIU**  
(evaluarea interviului în fața comisiei)

Nr.crt.	Domenii	Punctajul maxim	Punctajul obținut
	Management educațional – aspecte referitoare la competențe: - de comunicare și relaționare; - de utilizare a tehnologiilor informaționale; - de conducere/coordonare și organizare; - de evaluare; - de gestionare și administrare a resurselor; - care vizează dezvoltarea instituțională;	5,5	
	Etica și deontologia profesională: - principiile necesare unei conduite ireproșabile; obligațiile specifice; reguli și uzanțe ce reglementează relațiile dintre furnizorii din educație, dintre aceștia și beneficiari etc.	2,5	
	Trăsături de personalitate: - capacitate de percepție globală și sinteză, de adaptare, prezență de spirit, structuri caracteriale, etos, atitudini favorabile schimbării/inovării, empatie, disponibilitate și rezistență la efort și stres;	2	
	<b>TOTAL:</b>	<b>10</b>	

Examinator

.....

Semnătură

.....

MINISTERUL EDUCAȚIEI ȘI CERCETĂRII ȘTIINȚIFICE  INSPECTORATUL ȘCOLAR JUDEȚEAN OLT	Procedura operațională CONCURS PENTRU OCUPAREA FUNCȚIEI DE INSPECTOR ȘCOLAR DIN INSPECTORATUL ȘCOLAR JUDEȚEAN OLT	Ediția I Număr de exemplare 5
	COD P.O. 07. 09	Revizia 1 Număr de exemplare 5
		Pagina 19 din 27 Exemplar nr. 1

**Anexa 7 - F07- P.O.07.09 - Declarație pe propria răspundere privind corectitudinea subiectelor și baremelor elaborate de membrii comisiei de elaborare a subiectelor**

**DECLARAȚIE**

Subsemnatul/a (nume, prenume) \_\_\_\_\_ domiciliat/ă în localitatea \_\_\_\_\_, județul \_\_\_\_\_ strada \_\_\_\_\_, nr.\_\_\_\_, bl.\_\_\_\_, etaj \_\_\_\_, sc.\_\_\_\_, ap.\_\_\_\_\_ cod \_\_\_\_\_ telefon \_\_\_\_\_, născut la data de \_\_\_\_\_, în localitatea \_\_\_\_\_, naționalitatea \_\_\_\_\_, posesor al BI/CI seria \_\_\_\_\_, nr. \_\_\_\_\_, eliberat de \_\_\_\_\_, la data de \_\_\_\_\_, CNP \_\_\_\_\_, profesor/director/inspector \_\_\_\_\_ la \_\_\_\_\_ din localitatea \_\_\_\_\_, jud. Olt, cunoscând prevederile art.326 din Codul penal privind falsul în declarații, declar pe propria răspundere că subiectele și baremele elaborate în calitate de membru al Comisiei de elaborare a subiectelor și baremelor pentru concursul de ocupare a funcției de inspector școlar la Inspectoratul Școlar Județean Olt sunt corecte.

**Data**

**Semnătura,**

MINISTERUL EDUCAȚIEI ȘI CERCETĂRII ȘTIINȚIFICE  INSPECTORATUL ȘCOLAR JUDEȚEAN OLT	Procedura operațională CONCURS PENTRU OCUPAREA FUNCȚIEI DE INSPECTOR ȘCOLAR DIN INSPECTORATUL ȘCOLAR JUDEȚEAN OLT	Ediția I Număr de exemplare 5
	COD P.O. 07. 09	Revizia 1 Număr de exemplare 5
		Pagina 20 din 27 Exemplar nr. 1

**Anexa 8 - F08- P.O.07.09 - Declarație pe propria răspundere privind păstrarea confidențialității subiectelor elaborate de către membrii comisiei de elaborare a subiectelor**

**DECLARAȚIE**

Subsemnatul/a (nume, prenume) \_\_\_\_\_ domiciliat/ă în localitatea \_\_\_\_\_, județul \_\_\_\_\_ strada \_\_\_\_\_, nr.\_\_\_\_\_, bl.\_\_\_\_\_, etaj \_\_\_\_\_, sc.\_\_\_\_\_, ap.\_\_\_\_\_ cod \_\_\_\_\_ telefon \_\_\_\_\_, născut la data de \_\_\_\_\_, în localitatea \_\_\_\_\_, naționalitatea \_\_\_\_\_, posesor al BI/CI seria \_\_\_\_\_, nr. \_\_\_\_\_, eliberat de \_\_\_\_\_, la data de \_\_\_\_\_, CNP \_\_\_\_\_, profesor/director/inspector \_\_\_\_\_ la \_\_\_\_\_ din localitatea \_\_\_\_\_, jud. Olt, cunoscând prevederile art.326 din Codul penal privind falsul în declarații, declar pe propria răspundere că voi păstra confidențialitatea asupra subiectelor și baremelor elaborate în calitate de membru al Comisiei de elaborare a subiectelor și baremelor pentru concursul de ocupare a funcției de inspector școlar la Inspectoratul Școlar Județean Olt.

**Data**

**Semnătura,**

MINISTERUL EDUCAȚIEI ȘI CERCETĂRII ȘTIINȚIFICE  INSPECTORATUL ȘCOLAR JUDEȚEAN OLT	Procedura operațională CONCURS PENTRU OCUPAREA FUNCȚIEI DE INSPECTOR ȘCOLAR DIN INSPECTORATUL ȘCOLAR JUDEȚEAN OLT	Ediția I Număr de exemplare 5
	COD P.O. 07. 09	Revizia 1 Număr de exemplare 5
		Pagina 21 din 27 Exemplar nr. 1

**Anexa 9 - F09- P.O.07.09 - Declarație pe propria răspundere privind incompatibilitatea/conflictul de interese cu calitatea de membru al comisiilor de verificare a dosarelor candidaților, elaborare a subiectelor și baremelor, de concurs**

**DECLARAȚIE**

Subsemnatul/a (nume, prenume) \_\_\_\_\_ domiciliat/ă în localitatea \_\_\_\_\_, județul \_\_\_\_\_ strada \_\_\_\_\_, nr.\_\_\_\_\_, bl.\_\_\_\_\_, etaj \_\_\_\_\_, sc.\_\_\_\_\_, ap.\_\_\_\_\_ cod \_\_\_\_\_ telefon \_\_\_\_\_, născut la data de \_\_\_\_\_, în localitatea \_\_\_\_\_, naționalitatea \_\_\_\_\_, posesor al BI/CI seria \_\_\_\_\_, nr.\_\_\_\_\_, eliberat de \_\_\_\_\_, la data de \_\_\_\_\_, CNP \_\_\_\_\_, profesor/director/inspector \_\_\_\_\_ la \_\_\_\_\_ din localitatea \_\_\_\_\_, jud. Olt, membru al comisiei \_\_\_\_\_, cunoscând prevederile art.326 din Codul penal privind falsul în declarații, declar pe propria răspundere că nu am rude sau afini până la gradul IV înscriși la concursul de ocupare a funcției de inspector școlar la Inspectoratul Școlar Județean Olt.

**Data**

**Semnătura,**

MINISTERUL EDUCAȚIEI ȘI CERCETĂRII ȘTIINȚIFICE  INSPECTORATUL ȘCOLAR JUDEȚEAN OLT	Procedura operațională CONCURS PENTRU OCUPAREA FUNCȚIEI DE INSPECTOR ȘCOLAR DIN INSPECTORATUL ȘCOLAR JUDEȚEAN OLT	Ediția I Număr de exemplare 5
	COD P.O. 07. 09	Revizia 1 Număr de exemplare 5
		Pagina 22 din 27 Exemplar nr. 1

**Anexa 10 - F010- P.O.07.09 - Document privind indicarea referințelor bibliografice, paginilor din acestea sau articolelor de lege, metodologii, regulamente etc. corespunzătoare fiecărui item propus din cadrul fiecărui subiect**

<b>Domeniul curriculum și inspecție școlară</b>				
<b>Varianta .....</b>				
<b>Nr. item</b>	<b>Conținut item</b>	<b>Varianta corectă de răspuns</b>	<b>Pag./Art.</b>	<b>Referință bibliografică</b>
1	.....	c	Pag 25	.....
....				
10	.....	a	Pag. 50	.....
.....				
18	.....	b	Art. 25	Metodologia .....
...				
20	.....	a	Art. 55	Legea .....

<b>Domeniul management</b>				
<b>Varianta .....</b>				
<b>Nr. item</b>	<b>Conținut item</b>	<b>Varianta corectă de răspuns</b>	<b>Pag./Art.</b>	<b>Referință bibliografică</b>
1	.....	c	Pag 25	.....
....				
10	.....	a	Pag. 50	.....
.....				
18	.....	b	Art. 25	Metodologia .....
...				
20	.....	a	Art. 55	Legea .....

<p>MINISTERUL EDUCAȚIEI ȘI CERCETĂRII ȘTIINȚIFICE</p> <p>INSPECTORATUL ȘCOLAR JUDEȚEAN OLT</p>	<p>Procedura operațională</p> <p>CONCURS PENTRU OCUPAREA FUNCȚIEI DE INSPECTOR ȘCOLAR DIN INSPECTORATUL ȘCOLAR JUDEȚEAN OLT</p>	<p>Ediția I</p> <p>Număr de exemplare 5</p>
	<p>COD P.O. 07. 09</p>	<p>Revizia 1</p> <p>Număr de exemplare 5</p>
		<p>Pagina 23 din 27</p> <p>Exemplar nr. 1</p>

<p>MINISTERUL EDUCAȚIEI ȘI CERCETĂRII ȘTIINȚIFICE</p> <p>INSPECTORATUL ȘCOLAR JUDEȚEAN OLT</p>	<p>Procedura operațională</p> <p>CONCURS PENTRU OCUPAREA FUNCȚIEI DE INSPECTOR ȘCOLAR DIN INSPECTORATUL ȘCOLAR JUDEȚEAN OLT</p>	<p>Ediția I</p> <p>Număr de exemplare 5</p>
	<p>COD P.O. 07. 09</p>	<p>Revizia 1</p> <p>Număr de exemplare 5</p>
		<p>Pagina 24 din 27</p>
		<p>Exemplar nr. 1</p>

**Anexa 11 - F011- P.O.07.09 – Graficul de desfășurare a concursului**

<b>GRAFICUL DESFĂȘURĂRII CONCURSULUI PENTRU OCUPAREA FUNCȚIILOR DE INSPECTOR ȘCOLAR</b>						
<b>20 MAI -4 IUNIE</b>						
<b>NR. CRT</b>	<b>ACTIVITĂȚEA DESFĂȘURATĂ</b>	<b>DISCIPLINA DE CONCURS</b>	<b>NUMELE ȘI PRENUMELE CANDIDAȚILOR</b>	<b>LOCUL DESFĂȘURĂRII ACTIVITĂȚII</b>	<b>DATA</b>	<b>INTERVALUL ORAR</b>
1.	Analiza și evaluarea CV-ului candidaților			ISJ Olt	5/20/2015	9,00-16,00
		Afișarea rezultatelor		ISJ Olt	5/21/2015	16,00
2.	Proba scrisă în profilul postului pentru care candidează	Suținerea probei scrise	Toți candidații	ISJ Olt	5/21/2015	9,00-10,00
		Evaluarea lucrărilor				15,45-16,45
		Afișarea rezultatelor				17,00
3.	Interviu privind managementul educațional și deontologia profesională		Basch Naidin Delia	ISJ Olt	5/21/2015	10,00-10,15
			Bărbulete Ion Adrian			10,15-10,30
			Ciurea Marius Cătălin			10,30-10,45
			Corcoveanu Maria			10,45-11,00
			Dima Iulia Daniela			11,00-11,15
			Dogaru Ion Cristian			11,15-11,30
			Floriceș Luminița (1/2n+1/2n)			11,30-12,00
			Greșu Florica			12,00-12,15



<p>MINISTERUL EDUCAȚIEI ȘI CERCETĂRII ȘTIINȚIFICE</p> <p>INSPECTORATUL ȘCOLAR JUDEȚEAN OLT</p>	<p>Procedura operațională</p> <p>CONCURS PENTRU OCUPAREA FUNCȚIEI DE INSPECTOR ȘCOLAR DIN INSPECTORATUL ȘCOLAR JUDEȚEAN OLT</p>	<p>Ediția I</p> <p>Număr de exemplare 5</p>
	<p>COD P.O. 07. 09</p>	<p>Revizia 1</p> <p>Număr de exemplare 5</p>
		<p>Pagina 25 din 27</p>
		<p>Exemplar nr. 1</p>

			Manea Leontina			12,15-12,30
			Marineanu Ștefania			12,30-12,45
			Miu Cristian			12,45-13,00
			Nițulescu Claudia Gabriela			13,00-13,15
			Onilă Valentina			13,15-13,30
			Paraschiv Mirela Maria			13,30-13,45
			Prună Toma			13,45-14,00
			Rachina Vera Georgeta			14,00-14,15
			Rișcă Florin Adrian			14,15-14,30
			Șerban Gabriela (1/2n+1/2n)			14,30-15,00
			Tomescu Sorina			15,00-15,15
			Torbă Mihaela			15,15-15,30
			Truță Daniel Constantin			15,30-15,45
4	Inspecție specială la clasă	Invățământ primar	Paraschiv Mirela Maria	Liceul cu Program Sportiv	5/22/2015	10,00-10,50
		Educație timpurie	Manea Leontina	GPP3		9,00-9,30
		Religie	Greco Florica	Liceul cu Program Sportiv		13,00-13,50
		Limbi moderne (limba engleză)	Onilă Valentina	CNVNicolae Titulescu		12,30-13,20
5	Proba practică (asistența la ore, analiza de lecții, întocmirea procesului-verbal de inspecție)	Invățământ primar	Paraschiv Mirela Maria	Liceul cu Program Sportiv	5/22/2015	11,00-11,50
		Educație timpurie	Manea Leontina	GPP3		8,00-8,30
		Religie	Greco Florica	Liceul cu Program Sportiv		14,00-14,50
		Limbi moderne (limba engleză)	Onilă Valentina	CNVNicolae Titulescu		15,30-16,20
6	Inspecție specială la clasă	Educație fizică	Prună Toma	CNVNicolae Titulescu	5/25/2015	9,30-10,20
		Educație fizică	Bărbulete Ion Adrian	CNVNicolae Titulescu		10,30-11,20
		Mecanică	Rachina Vera Georgeta	C. T. Metalurgic		12,00-12,50
		Mecanică	Truță Daniel Constantin	C. T. Metalurgic		13,00-13,50
7	Proba practică (asistența la ore, analiza de lecții,	Educație fizică	Prună Toma	CNVNicolae Titulescu	5/25/2015	10,30-11,20

<p>MINISTERUL EDUCAȚIEI ȘI CERCETĂRII ȘTIINȚIFICE</p> <p>INSPECTORATUL ȘCOLAR JUDEȚEAN OLT</p>	<p>Procedura operațională</p> <p>CONCURS PENTRU OCUPAREA FUNCȚIEI DE INSPECTOR ȘCOLAR DIN INSPECTORATUL ȘCOLAR JUDEȚEAN OLT</p>	<p>Ediția I</p> <p>Număr de exemplare 5</p>
	<p>COD P.O. 07. 09</p>	<p>Revizia 1</p> <p>Număr de exemplare 5</p>
		<p>Pagina 26 din 27</p>
		<p>Exemplar nr. 1</p>

	<b>întocmirea procesului-verbal de inspecție)</b>					
		Educație fizică	Bărbulete Ion Adrian	CNVNicolae Titulescu		9,30-10,20
		Mecanică	Rachina Vera Georgeta	C. T. Metalurgic		13,00-13,50
		Mecanică	Truță Daniel Constantin	C. T. Metalurgic		12,00-12,50
<b>8.</b>	<b>Inspecție specială la clasă</b>	Chimie	Floriceș Luminița	CN Ion Minulescu	5/26/2015	9,00-9,50
		Chimie	Tomescu Sorina	CN Ion Minulescu		10,00-10,50
		Chimie	Dima Iulia Daniela	CN Ion Minulescu		11,00-11,50
		Chimie	Floriceș Luminița	CN Ion Minulescu		12,00-12,50
		Informatică	Ciurea Marius Cătălin	CN Ion Minulescu		13,00-13,50
<b>9.</b>	<b>Proba practică (asistența la ore, analiza de lecții,întocmirea procesului-verbal de inspecție)</b>	Chimie	Floriceș Luminița	CN Ion Minulescu	5/26/2015	10,00-10,50
		Chimie	Tomescu Sorina	CN Ion Minulescu		9,00-9,50
		Chimie	Dima Iulia Daniela	CN Ion Minulescu		12,00-12,50
		Chimie	Floriceș Luminița	CN Ion Minulescu		11,00-11,50
		Informatică	Ciurea Marius Cătălin	CN Ion Minulescu		14,00-14,50
<b>10.</b>	<b>Inspecție specială la clasă</b>	Geografie	Marineanu Ștefania	CNVNicolae Titulescu	5/27/2015	9,30-10,20
		Geografie	Dogaru Ion Cristian	CNVNicolae Titulescu		10,30-11,20
		Limba română	Șerban Gabriela	CNVNicolae Titulescu		11,30-12,20
		Limba română	Torbă Mihaela	CNVNicolae Titulescu		12,30-13,20
		Limba română	Șerban Gabriela	CNVNicolae Titulescu		13,30-14,20
<b>11.</b>	<b>Proba practică (asistența la ore, analiza de lecții, întocmirea procesului-verbal de inspecție)</b>	Geografie	Marineanu Ștefania	CNVNicolae Titulescu	5/27/2015	10,30-11,20
		Geografie	Dogaru Ion Cristian	CNVNicolae Titulescu		9,30-10,20
		Limba română	Șerban Gabriela	CNVNicolae Titulescu		12,30-13,20
		Limba română	Torbă Mihaela	CNVNicolae Titulescu		11,30-12,20
		Limba română	Șerban Gabriela	CNVNicolae Titulescu		13,30-14,20
<b>12.</b>	<b>Inspecție specială la clasă</b>	Fizica	Miu Cristian	CN Ion Minulescu	5/28/2015	9,00-9,50
		Fizică	Corcoveanu Maria	CN Ion Minulescu		10,00-10,50
		Matematică	Basch Naidin Delia Ileana	CN Ion Minulescu		16,00-16,50

MINISTERUL EDUCAȚIEI ȘI CERCETĂRII ȘTIINȚIFICE  INSPECTORATUL ȘCOLAR JUDEȚEAN OLT	Procedura operațională CONCURS PENTRU OCUPAREA FUNCȚIEI DE INSPECTOR ȘCOLAR DIN INSPECTORATUL ȘCOLAR JUDEȚEAN OLT	Ediția I Număr de exemplare 5
	COD P.O. 07. 09	Revizia 1 Număr de exemplare 5
		Pagina 27 din 27
		Exemplar nr. 1

		Matematică	Rișcă Florin Adrian	CN Ion Minulescu		14,00-14,50
		Psihopedagogie specială	Nițulescu Claudia Gabriela	Școala Gimnazială Specială Balș		12,00-12,45
13.	Proba practică (asistența la ore, analiza de lecții, întocmirea procesului-verbal de inspecție)	Fizica	Miu Cristian	CN Ion Minulescu	5/28/2015	10,00-10,50
		Fizică	Corcoveanu Maria	CN Ion Minulescu		9,00-9,50
		Matematică	Basch Naidin Delia Ileana	CN Ion Minulescu		17,00-17,50
		Matematică	Rișcă Florin Adrian	CN Ion Minulescu		15,00-15,50
		Psihopedagogie specială	Nițulescu Claudia Gabriela	Școala Gimnazială Specială Balș		13,00-13,45
14.	Afișarea rezultatelor înainte de contestații			ISJ Olt	5/28/2015	18,00
15.	Depunerea eventualelor contestații la hotărârile comisiei de concurs	-	-	Secretariatul ISJ Olt	5/29/2015	08 <sup>00</sup> -16 <sup>00</sup>
					6/2/2015	08 <sup>00</sup> -16 <sup>00</sup>
					6/3/2015	08 <sup>00</sup> -16 <sup>00</sup>
16.	Înaintarea contestațiilor, în vederea soluționării, la M.E.C.Ș.	-	-	-	6/4/2015	-
17.	Afișarea rezultatelor definitive după soluționarea contestațiilor	-	-	-	Data stabilită de M.E.C.Ș.	-